

Gebruikershandleiding

Pala Easy Scan

Platform voor het bestellen van tanden

KULZER
MITSUI CHEMICALS GROUP

Inhoud

Welkom bij Pala Easy Scan – Platform voor het bestellen van tanden	3
I. Webshop / Pala Easy Scan – Registratie van een nieuwe gebruiker	4
II. Wachtwoord vergeten?.....	6
III. Tandens barcode scannen	7
IV. Bestelling doorgeven aan Dealer via de webshop.....	12
V. Handmatig tanden bestellen via matrix.....	18
VI. Een barcode genereren – maak uw eigen specificatie.....	21
VII. Een barcode genereren – maak uw eigen barcode via matrix.....	24
VIII. Notities	27

Welkom bij Pala Easy Scan – Platform voor het bestellen van tanden

Bedankt dat u heeft gekozen voor Kulzer prothesetanden en de Pala Easy Scan / Kulzer Webshop voor het plaatsen van uw bestellingen.

Pala Easy Scan is ontworpen om het bestel- en herbestelproces zo eenvoudig mogelijk te maken. Deze gebruikershandleiding laat u het bestelproces stapsgewijs zien – van online registreren tot het gebruik van barcodes.

Als u vragen heeft over het systeem, aarzel dan niet om contact op te nemen met uw lokale Kulzer vestiging.

Wij ontvangen graag uw Pala Easy Scan-bestellingen!
Uw Kulzer-team

Kulzer Benelux

+31 (0)23 5434250

shop.kulzer.nl

shop.kulzer.be/nl/

info-benelux@kulzer-dental.com

Kulzer Benelux B.V.

Fustweg 5

NL-2031 CJ HAARLEM

Nederland

I. Webshop / Pala Easy Scan – Registratie van een nieuwe gebruiker

Om toegang te krijgen tot de Webshop en Pala Easy Scan dient u zich eenmalig te registreren.

Ga naar uw landspecifieke webadres

Nederland <https://shop.kulzer.nl>

België <https://shop.kulzer.be>

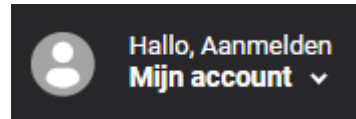

Klik rechtsboven op "Mijn Account"

 A white rectangular form with a thin border. At the top, it says "GEREGISTREERDE KLANTEN" in bold. Below that, it says "Als u een account hebt, meld u dan aan met uw e-mailadres." There are two input fields: "E-mail" and "Wachtwoord", both with asterisks indicating they are required. Below the fields are two buttons: a green "INLOGGEN" button and a white "WACHTWOORD VERGETEN?" button with a green border. At the bottom of the form, it says "NIEUWE KLANTEN" in bold, followed by the text "Het aanmaken van een account heeft vele voordelen: sneller afhandelen, meer dan één adres registreren, volgen van bestellingen en meer." Below this text is a green "ACCOUNT AANMAKEN" button.

Kies "account aanmaken"

U wordt doorverwezen naar

<https://kulzer.nl/nl-b/nl-b/tandtechnici/zoek-op-toepassing/gebittanden/pala-tooth-ordering-platform.html>

Hier vindt u de volgende informatie:

- Link naar het registratieformulier
- Pala Easy Scan gebruikershandleiding
- Link naar Pala Easy Scan software download
- Link naar USB-driver download

Open het registratieformulier, vul het in en verstuur het.

Let op: het door u opgegeven e-mailadres is uw gebruikersnaam voor de webshop en de Pala Easy Scan. Het zal ook worden gebruikt om diverse e-mails te sturen (bijvoorbeeld orderbevestigingen).

Registratieformulier Pala EasyScan / webshop

Om u te registreren voor de Pala Easy Scan en Webshop, hebben wij uw gegevens nodig. Vul de aangegeven velden in en klik op Verzenden. Zodra wij deze gegevens hebben ontvangen en u hebben aangemeld, ontvangt u een e-mail met uw inloggegevens.

Aanmelden Pala EasyScan / webshop

Bedrijfsnaam: *	Adres: *
<input type="text"/>	<input type="text"/>
Postcode: *	Plaats: *
<input type="text"/>	<input type="text"/>
Land: *	<input type="text"/>
Voornaam: *	Achternaam: *
<input type="text"/>	<input type="text"/>
Telefoon: *	<input type="text"/>
E-mail: *	<input type="text"/>
Vul ook uw e-mailadres in	
Uw bericht:	
<input type="text"/>	
<small>Kennikening gegevensbescherming:</small> <input type="checkbox"/> Ja, ik heb de privacy policy gelezen en sta Kuizer toe om mijn gegevens te gebruiken voor bovenstaande doel. *	
VERZENDEN	

Nadat uw gegevens zijn verwerkt, ontvangt u een welkomstmail met een link waarmee u uw eigen wachtwoord kunt instellen.

Nadat u uw nieuwe wachtwoord heeft ingesteld, gaat u naar Hoofdstuk III – Tandem barcode scannen voor meer informatie over de installatie en het gebruik van Pala Easy Scan.

===

II. Wachtwoord vergeten?

Als u uw wachtwoord bent vergeten, kunt u dit op 2 manieren opnieuw instellen:

1) Ga naar uw landspecifieke webadres

Nederland <https://shop.kulzer.nl>

België <https://shop.kulzer.be>

Klik rechtsboven op “Mijn Account”

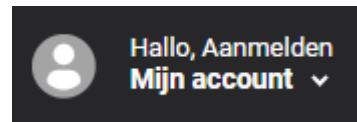

Kies “wachtwoord vergeten?”

Voer uw e-mailadres hieronder in om een wachtwoord reset link te ontvangen.

E-mail *

WACHTWOORD RESETTEN

Dit bericht verschijnt. Vul uw e-mailadres in (gebruiker/login voor webshop & Pala Easy Scan) en verstuur.

U ontvangt een e-mail met een link om een nieuw wachtwoord in te stellen. Om veiligheidsredenen kan deze link slechts één keer worden gebruikt.

2) Open de Pala Easy Scan en klik op “wachtwoord vergeten” rechtsboven.

Wachtwoord

Wachtwoord vergeten?

Voer uw e-mailadres hieronder in om een wachtwoord reset link te ontvangen.

E-mail *

WACHTWOORD RESETTEN

Dit bericht verschijnt. Vul uw e-mailadres in (gebruiker/login voor webshop & Pala Easy Scan) en verstuur.

U ontvangt een e-mail met een link om een nieuw wachtwoord in te stellen. Om veiligheidsredenen kan deze link slechts één keer worden gebruikt.

===

III. Tandem barcode scannen

Met de Pala Easy Scan worden bestellingen met de Opticon scanner (OPN 2001) naar de online Kulzer Webshop verzonden.

Om de barcodescanner te gebruiken in combinatie met de webshop, dient u eerst de Pala Easy Scan software en de USB scanner te installeren.

Deze vindt u via de link: [Pala EasyScan informatie en bestanden](#)

Kies “download” om naar de pagina te komen om het USB-stuurprogramma van de scanner te downloaden.

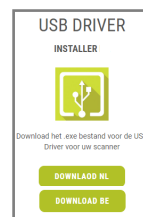

Kies “software ...” om naar de pagina te komen om de Pala Easy Scan te downloaden.

De Pala Easy Scan verschijnt als een pictogram op uw bureaublad, deze dient u elke keer te openen nadat u de scanner verbindt met de USB poort.

1. Klik op het Pala Easy Scan-pictogram op uw bureaublad om de Pala Easy Scan-applicatie te openen.
2. Selecteer uw land en klik op ->

3. Nadat de applicatie is gestart, voert u uw gebruikersnaam in onder "E-mail/Gebruiker" en wachtwoord onder "Wachtwoord" op het Pala Easy Scan-scherm. Dit is hetzelfde e-mailadres en wachtwoord waarmee u zich heeft aangemeld in de webshop.

Deze hoeft u alleen de eerste keer in te vullen; de volgende keer dat u de Pala Easy Scan opent, is de informatie al ingevuld.

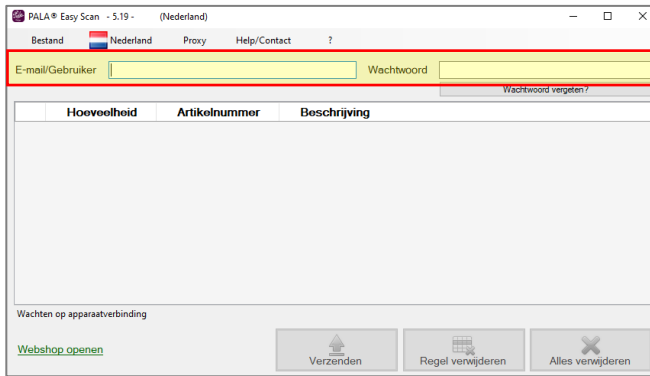

4. Gebruik de Opticon scanner (zonder USB-kabel) en scan de barcodes van de tanden die u wilt bestellen vanaf de geprinte inlegvellen in uw lade of uit het barcodeboek.
5. Sluit de scanner aan op de USB-poort van uw computer om gegevens van de scanner over te dragen.
 - a. Wanneer de scanner is aangesloten, zal de Pala Easy Scan-applicatie deze herkennen en automatisch de gegevens lezen.
 - b. De status onder de tabel verandert van “Wachten op apparaatverbinding” in “Apparaat gedetecteerd”.
 - c. Bovendien worden de knoppen "Verzenden" en "Verwijderen" geactiveerd
6. Vervolgens leest de applicatie alle gescande barcodes en rangschikt deze in een tabel.

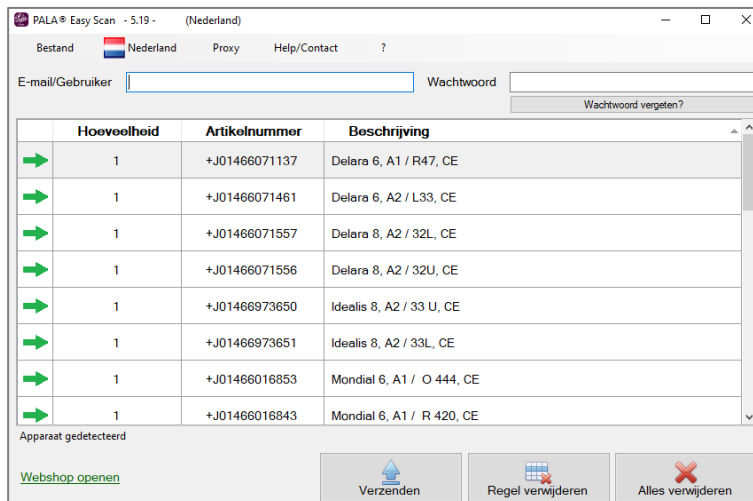

7. Per product wordt één rij aan de tabel toegevoegd. Bestellingen worden gemarkeerd met een groene pijl die naar rechts wijst →.
8. De kolom « Hoeveelheid » geeft het aantal bestelde sets aan.
 - a. Als een productcode meerdere keren wordt gescand, worden de aantallen bij elkaar opgeteld en op één regel weergegeven.
 - b. Eventuele aanpassingen in het aantal kunt u later in de webshop doen.

9. De kolom « Artikelnummer » geeft informatie over het artikelnummer, terwijl de kolom « Beschrijving » de beschrijving toont van de specifiek bestelde (gescande) tanden.
10. Knop « Verzenden » :
Klik op de knop "Verzenden" om gegevens van de scanner naar de webshop over te zetten. Als de overdracht is gelukt, verschijnt er een berichtvenster en kunt u
 - A. direct naar de webshop voor de vervolgstappen (zie stap 16).
 - B. of extra producten scannen.

11. Na het overzetten worden de gegevens van de scanner verwijderd, wordt de tabel in de Pala Easy Scan leeggemaakt en worden de knoppen gedeactiveerd totdat er weer een apparaat wordt aangesloten.
12. Om nieuwe barcodescans toe te voegen, dient u de scanner los te koppelen, barcodes te scannen en de scanner opnieuw aan te sluiten.
13. Indien er een barcode niet herkend wordt, stuurt de webshop een foutmelding. Het artikelnummer van de niet herkende barcode wordt in een berichtvenster weergegeven. De gegevens blijven op het apparaat en in de tabel staan totdat u ze verwijdert.

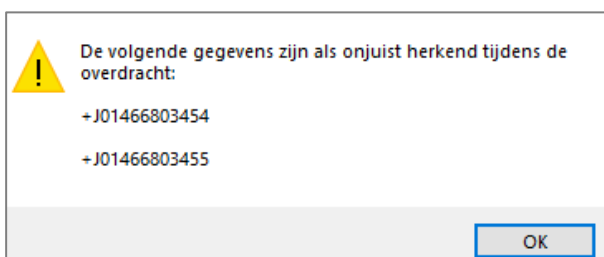

14. Knop “Verwijder een regel” :

Verwijdert de geselecteerde regel. Als een regel wordt geselecteerd, wordt deze lichtgrijs. Het is niet mogelijk om meerdere regels tegelijk te selecteren.

→	1	+J01466017302	Mondial 8, A2 / 29L, CE
→	1	+J01466071152	Delara 6, A2 / O51, CE
→	1	+J01466071555	Delara 8, A2 / 30L, CE

15. Knop “Alles verwijderen” :

Na uw bevestiging worden alle gegevens van het apparaat verwijderd. De applicatie wacht opnieuw tot er een apparaat is verbonden. Er worden geen gegevens overgedragen en dus ook geen bestelling geplaatst.

	Hoeveelheid	Artikelnummer	Beschrijving
→	1	+J01466071137	Delara 6, A1 / R47, CE
→	1	+J01466071461	Delara 6, A2 / L33, CE
→	1	+JC	
→	1	+JC	
→	1	+JC	
→	1	+J01466016883	Mondial 6, A1 / L 362, CE

Apparaat gedetecteerd

Webshop openen

Verzenden

Regel verwijderen

Alles verwijderen

Wilt u echt alle gescande gegevens verwijderen?

Yes No

Let op: het is niet mogelijk om meer dan één scanapparaat tegelijkertijd aan te sluiten.

16. Om de webshop te openen en uw bestelling af te ronden, klikt u op:

Uw barcodes zijn succesvol geüpload naar uw winkelwagen! Klik nu op Webshop openen of sluit deze pop-up en scan en upload meer barcodes.

Webshop openen

Ik wil meer producten scannen en uploaden

of

	Hoeveelheid	Artikelnummer	Beschrijving
→	1	+J01466071137	Delara 6, A1 / R47, CE
→	1	+J01466071461	Delara 6, A2 / L33, CE
→	1	+J01466071557	Delara 8, A2 / 32L, CE
→	1	+J01466071556	Delara 8, A2 / 32U, CE
→	1	+J01466016853	Mondial 6, A1 / O 444, CE
→	1	+J01466016883	Mondial 6, A1 / L 362, CE

Apparaat gedetecteerd

Webshop openen

Verzenden

Regel verwijderen

Alles verwijderen

U wordt doorverwezen naar de webshop:

- a. Als u nog ingelogd bent, kunt u direct naar uw winkelwagen gaan.
- b. Indien u niet ingelogd bent, krijgt u eerst onderstaand bericht. Log in om naar uw winkelwagen te gaan.

JE HEBT DE PRODUCTEN SUCCESVOL GEÛPLOAD NAAR JE WEBSHOP-WINKELWAGEN. OM DE BESTELLING TE VOLTOOIEN, LOG EERST IN. ALLEEN DAN ZIE JE DE PRODUCTEN IN JE WINKELWAGEN EN KUN JE DE BESTELLING PLAATSEN.

[KLIK HIER OM IN TE LOGGEN](#)

Let op: voor het openen van de webshop dient u verbonden te zijn met internet.
U kunt ook via uw webbrowser inloggen op **shop.kulzer.nl** of **shop.kulzer.be**

===

IV. Bestelling doorgeven aan Dealer via de webshop

Zodra u de gegevensoverdracht van de Pala Easy Scan naar de webshop heeft voltooid, zou uw bestelling zichtbaar moeten zijn.

Nadat u in de Pala Easy Scan op “open webshop” heeft geklikt, wordt de webshop geopend en verschijnt er een melding dat u moet inloggen op de webshop.

JE HEBT DE PRODUCTEN SUCCESVOL GEÛPLOAD NAAR JE WEBSHOP-WINKELWAGEN. OM DE BESTELLING TE VOLTOOIEN, LOG EERST IN. ALLEEN DAN ZIE JE DE PRODUCTEN IN JE WINKELWAGEN EN KUN JE DE BESTELLING PLAATSEN.

[KLIK HIER OM IN TE LOGGEN](#)

1. Klik op « Klik hier om in te loggen »

Voer uw e-mailadres en wachtwoord in waarmee u zich heeft geregistreerd voor de webshop / Pala Easy Scan en klik op "Aanmelden".

Wanneer u voor de eerste keer inlogt op de webshop, wordt er gevraagd naar uw voorkeursdealer. Uw voorkeursdealer wordt opgeslagen. U kunt de dealer per order of zelfs per productregel wijzigen.

GEREGISTREERDE KLANTEN

E-mail *

Wachtwoord *

[INLOGGEN](#)

[WACHTWOORD VERGETEN?](#)

Let op: Het systeem zal bij de volgende bestelling de laatste dealer voorstellen die voor het specifieke product is geselecteerd.

2. U wordt doorverwezen naar de winkelwagen.

Mocht dit niet zo zijn, klik dan rechtsboven op winkelwagen.

Let op: Het aantal artikelen in uw winkelmandje is gelijk aan het aantal totale items en *niet* het aantal tanden.

Er wordt een venster geopend met een voorbeeld van de winkelwagen. Er kunnen maximaal 20 artikelen worden getoond. Klik op “Bekijk winkelwagen”.

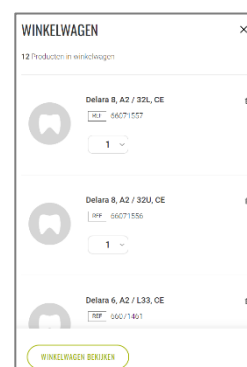
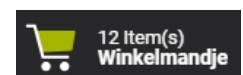

U bevindt zich nu in uw winkelwagen waar u een overzicht van uw bestelling vindt.

3. Dealer:

Uw voorkeursdealer is vooraf ingevuld.

OF

De dealer waar u de laatste keer de producten heeft besteld, is voorgevuld.

Als u wilt, kunt u voor de volledige bestelling van dealer wisselen.

Ook is er de mogelijkheid om per artikel de dealer te wijzigen.

Als u meerdere producten heeft, kan het zijn dat de bestelling 'opgesplitst' is in 2 (of meer) dealers:

1x bij de laatst bestelde dealer voor het geval u van voorkeursdealer bent veranderd.

1x bij uw voorkeursdealer als u het product voor de eerste keer bestelt.

Als u wilt, kunt u eenvoudig de dealer voor de hele bestelling wijzigen.

WINKELWAGEN

SELECTEER DEALER VOOR HELE WINKELWAGEN

-Selecteer-

▼

Wijzig de dealer voor alle producten / de hele order

Dealer: Kulzer	Art.Nr.	Omschrijving	Dealer	Aantal (Sets)	Uw Prijs	Subtotaal
Delara 6				2	▼	
Delara 8				2	▼	
Mondial 6				2	▼	
Mondial 8				2	▼	
Premium 6				2	▼	
Premium 8				2	▼	

Samenvatting

Subtotaal 1

TOTAAL 1

GA NAAR BESTELLEN (KULZER)

4. De bestelde tanden worden per tandenlijn weergegeven.
U kunt de tandenlijn openen om de exacte artikelen te bekijken die u heeft besteld.

WINKELWAGEN

SELECTEER DEALER VOOR HELE WINKELWAGEN

-Selecteer-

Dealer: Kulzer

Art.Nr.	Omschrijving	Dealer	Aantal (Sets)	Uw Prijs	Subtotaal
Delara 6			2		
66071137	Delara 6, A1 / R47, CE	Kulzer <small>We hebben geen informatie of deze verkoper dit specifieke product aanbiedt. Controleer voor het bestellen of deze verkoper dit product verkoopt.</small>	1	1	x
66071461	Delara 6, A2 / L33, CE	Kulzer <small>We hebben geen informatie of deze verkoper dit specifieke product aanbiedt. Controleer voor het bestellen of deze verkoper dit product verkoopt.</small>	1	1	x
Delara 8			2		
Mondiaal A			2		

Wijzig dealer voor dit artikel

Hoeveelheid aanpassen

Artikel verwijderen

Samenvatting

Subtotaal 1

TOTAAL 1

GA NAAR BESTELLEN [KULZER]

Hier kunt u:

- de bestelde hoeveelheid wijzigen
- het artikel uit de winkelwagen verwijderen
- de dealer wijzigen voor 1 artikel / bestelregel

5. Klik op "ga naar bestellen" om verder te gaan.

Samenvatting

Subtotaal 1

TOTAAL 1

GA NAAR BESTELLEN [KULZER]

6. Verzenden

Aan de linkerkant worden de beschikbare afleveradressen weergegeven waaruit u kunt kiezen. Als u slechts 1 afleveradres heeft, is er al 1 afleveradres geselecteerd.

U kunt de verzendmethode niet wijzigen omdat deze door de dealer is gedefinieerd.

Als u wijzigingen wilt aanbrengen in uw winkelmandje, b.v. producten toevoegen of verwijderen, klik op “wijzig winkelmandje”.

Aan de rechterkant vindt u een samenvatting van uw bestelling

Klik op “volgende” om verder te gaan.

LEVERING 2 REVIEW & FACTURERING

AFLEVERADRES

Angelique NL Test
 NL Test street 1
 NL Test city: 1111
 Nederland
 123456789

HIER VERZENDEN

Angelique NL Test

NL Test street 2
 Test city: 2222
 Nederland
 123456789

VERZENDMETHODES

Wij hebben geen informatie over de verzendmethode van deze dealer. Als u geen gebruik wilt maken van de standaard verzendmethode van de dealer, laat dan in de volgende stap een opmerking achter om de dealer hiervan op de hoogte te stellen.

WINKELWAGEN BEWERKEN **VOLGENDE**

OVERZICHT VAN DE BESTELLING

12 PRODUCTEN IN WINKELWAGEN

- PREMIUM 6, A1 / 02, CE
Aantal: 1
- PREMIUM 8, A2 / L, CE
Aantal: 1
- PREMIUM 8, A2 / LL, CE
Aantal: 1
- MONDIAL 8, A1 / 33 U, CE
Aantal: 1
- MONDIAL 8, A1 / 33L, CE
Aantal: 1

7. Controleren en facturering

Aan de linkerkant vindt u uw factuuradres. U kunt dit wijzigen als u meerdere adressen in het systeem heeft.

Als u nog een factuuradres wilt toevoegen, dient u een verzoek te sturen dat eerst verwerkt moet worden. Zolang dit niet gebeurd is, kunt u de bestelling niet voltooien.

Het veld "Kortingscode toepassen" werkt nog niet.

Aan de rechterkant vindt u een korte samenvatting van de bestelling.

Het verzendadres kan alleen worden gewijzigd als u meerdere adressen in het systeem heeft.

Als u nog een verzendadres wilt toevoegen, moet u een verzoek verzenden dat eerst moet worden verwerkt. Zolang dit niet is gebeurd, kunt u de bestelling niet voltooien.

De verzendmethode kan niet worden gewijzigd aangezien dit afhankelijk is van de dealer.

Left Column (FACTUURADRES):

- FACTUURADRES:** A section for managing billing addresses. It includes a 'CHECK / MONEY ORDER' section with a checkbox for 'Factuur- en afleveradres zijn hetzelfde'. Below this, the current address details are shown: 'Anglique NL Test', 'NL Test straat 1', 'NL Test city 1111', 'Nederland', and '123456789'. A green 'BEWERKEN' button is located below the details.
- OPMERKING:** A text area for adding remarks, currently empty. Below it, a note indicates '200 resterende tekens'.
- WETTELIJKE KENNISGEVING:** A section with a checkbox and a paragraph of legal text regarding the use of the system for promotional purposes.
- BESTELLING PLAATSEN:** A green button at the bottom of the left column to proceed with the order.
- PAS KORTINGSCODE TOE:** A field for entering a discount code, currently empty.

Right Column (OVERZICHT VAN DE BESTELLING):

- OVERZICHT VAN DE BESTELLING:** A summary section on the right side of the interface.
- Subtotal winkelwagen:** A section with a green 'BEWERKEN' button.
- Levering:** A section with a green 'BEWERKEN' button.
- TOTAAL:** A section with a green 'BEWERKEN' button.
- 12 PRODUCTEN IN WINKELWAGEN:** A section with a '+' icon.
- AFLEVERADRES:** A section showing the current delivery address details: 'Anglique NL Test', 'NL Test straat 2', 'Test city 1111', 'Nederland', and '123456789'. It has a green 'BEWERKEN' button.
- VERZENDMETHODE:** A section for selecting a shipping method, with a green 'BEWERKEN' button.

8. Klik op "bestelling plaatsen" om het bestelproces af te ronden.

9. U ontvangt een melding op het scherm waarin u wordt bedankt voor uw bestelling incl. bestelnummer. Ga voor bestelgegevens naar "Mijn account" en "Mijn bestellingen".

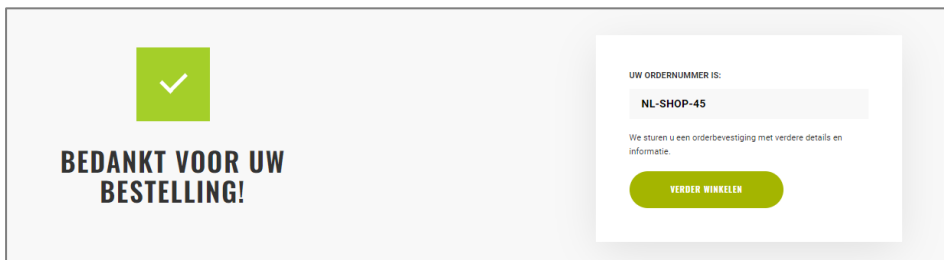

10. U ontvangt tevens een e-mailbevestiging met het bestelnummer en de details.

Let op: De dealer ontvangt tegelijkertijd met u een e-mail om hem op de hoogte te stellen van uw bestelling. De dealer zal deze order dan zo snel mogelijk verwerken. Voor eventuele vragen over de bestelling verzoeken wij u contact op te nemen met de dealer onder vermelding van uw ordernummer.

===

V. Handmatig invoeren van tandenbestellingen via matrix

Als u tanden zonder scanner wilt bestellen, volgt u onderstaande stappen.

Ga naar “Prothesetanden” en kies voor “Bestel tanden via matrix”

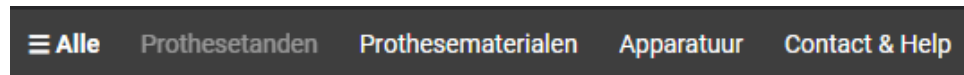

Selecteer de gewenste tandenlijn en vul de matrix in met de waarden die u wilt bestellen. Onderaan ziet u een overzicht van het totaal ingevulde aantal per tandenlijn.

Productlijn
 Delara 8

Selecteer een item

ALS BARCODE PRINTEN
VERDER

	A1	A2	A3	A3.5	A4	B1	B2	B3	B4	C1	C2	C3	C4	D2	D3	D4	BL2	BL3
30U	<input type="checkbox"/>	<input type="checkbox"/>	<input type="checkbox"/>	<input type="checkbox"/>	<input type="checkbox"/>	<input type="checkbox"/>	<input type="checkbox"/>	<input type="checkbox"/>	<input type="checkbox"/>	<input type="checkbox"/>	<input type="checkbox"/>	<input type="checkbox"/>	<input type="checkbox"/>	<input type="checkbox"/>	<input type="checkbox"/>	<input type="checkbox"/>	<input type="checkbox"/>	<input type="checkbox"/>
30L	<input type="checkbox"/>	<input type="checkbox"/>	<input type="checkbox"/>	<input type="checkbox"/>	<input type="checkbox"/>	<input type="checkbox"/>	<input type="checkbox"/>	<input type="checkbox"/>	<input type="checkbox"/>	<input type="checkbox"/>	<input type="checkbox"/>	<input type="checkbox"/>	<input type="checkbox"/>	<input type="checkbox"/>	<input type="checkbox"/>	<input type="checkbox"/>	<input type="checkbox"/>	<input type="checkbox"/>
32U	<input type="checkbox"/>	<input type="checkbox"/>	<input type="checkbox"/>	<input type="checkbox"/>	<input type="checkbox"/>	<input type="checkbox"/>	<input type="checkbox"/>	<input type="checkbox"/>	<input type="checkbox"/>	<input type="checkbox"/>	<input type="checkbox"/>	<input type="checkbox"/>	<input type="checkbox"/>	<input type="checkbox"/>	<input type="checkbox"/>	<input type="checkbox"/>	<input type="checkbox"/>	<input type="checkbox"/>
32L	<input type="checkbox"/>	<input type="checkbox"/>	<input type="checkbox"/>	<input type="checkbox"/>	<input type="checkbox"/>	<input type="checkbox"/>	<input type="checkbox"/>	<input type="checkbox"/>	<input type="checkbox"/>	<input type="checkbox"/>	<input type="checkbox"/>	<input type="checkbox"/>	<input type="checkbox"/>	<input type="checkbox"/>	<input type="checkbox"/>	<input type="checkbox"/>	<input type="checkbox"/>	<input type="checkbox"/>
34U	<input type="checkbox"/>	<input type="checkbox"/>	<input type="checkbox"/>	<input type="checkbox"/>	<input type="checkbox"/>	<input type="checkbox"/>	<input type="checkbox"/>	<input type="checkbox"/>	<input type="checkbox"/>	<input type="checkbox"/>	<input type="checkbox"/>	<input type="checkbox"/>	<input type="checkbox"/>	<input type="checkbox"/>	<input type="checkbox"/>	<input type="checkbox"/>	<input type="checkbox"/>	<input type="checkbox"/>
34L	<input type="checkbox"/>	<input type="checkbox"/>	<input type="checkbox"/>	<input type="checkbox"/>	<input type="checkbox"/>	<input type="checkbox"/>	<input type="checkbox"/>	<input type="checkbox"/>	<input type="checkbox"/>	<input type="checkbox"/>	<input type="checkbox"/>	<input type="checkbox"/>	<input type="checkbox"/>	<input type="checkbox"/>	<input type="checkbox"/>	<input type="checkbox"/>	<input type="checkbox"/>	<input type="checkbox"/>
36U	<input type="checkbox"/>	<input type="checkbox"/>	<input type="checkbox"/>	<input type="checkbox"/>	<input type="checkbox"/>	<input type="checkbox"/>	<input type="checkbox"/>	<input type="checkbox"/>	<input type="checkbox"/>	<input type="checkbox"/>	<input type="checkbox"/>	<input type="checkbox"/>	<input type="checkbox"/>	<input type="checkbox"/>	<input type="checkbox"/>	<input type="checkbox"/>	<input type="checkbox"/>	<input type="checkbox"/>
36L	<input type="checkbox"/>	<input type="checkbox"/>	<input type="checkbox"/>	<input type="checkbox"/>	<input type="checkbox"/>	<input type="checkbox"/>	<input type="checkbox"/>	<input type="checkbox"/>	<input type="checkbox"/>	<input type="checkbox"/>	<input type="checkbox"/>	<input type="checkbox"/>	<input type="checkbox"/>	<input type="checkbox"/>	<input type="checkbox"/>	<input type="checkbox"/>	<input type="checkbox"/>	<input type="checkbox"/>

SAMENVATTING

	Delara 6	Delara 8
Sets	0	7
Losse elementen	0	56

ALS BARCODE PRINTEN
VERDER

Let op: door de pagina te verversen (F5) maakt u in één keer alle gevulde matrices leeg. Het is niet mogelijk om de matrix voor slechts 1 tandenlijn leeg te maken.

Na het invullen van één of meerdere matrices heeft u twee mogelijkheden:

A. Bestellen

Voeg de tanden toe aan uw winkelwagen door eerst op "verder" te klikken.

Productlijn
Delara 8

Specificatie
Selecteer een item

ALS BARCODE PRINTEN VERDER

	A1	A2	A3	A3.5	A4	B1	B2	B3	B4	C1	C2	C3	C4	D2	D3	D4	BL2	BL3
30U	<input type="checkbox"/>	2	<input type="checkbox"/>	<input type="checkbox"/>	<input type="checkbox"/>	<input type="checkbox"/>	<input type="checkbox"/>	<input type="checkbox"/>	<input type="checkbox"/>	<input type="checkbox"/>	<input type="checkbox"/>	<input type="checkbox"/>	<input type="checkbox"/>	<input type="checkbox"/>	<input type="checkbox"/>	<input type="checkbox"/>	<input type="checkbox"/>	<input type="checkbox"/>
30L	<input type="checkbox"/>	<input type="checkbox"/>	5	<input type="checkbox"/>	<input type="checkbox"/>	<input type="checkbox"/>	<input type="checkbox"/>	<input type="checkbox"/>	<input type="checkbox"/>	<input type="checkbox"/>	<input type="checkbox"/>	<input type="checkbox"/>	<input type="checkbox"/>	<input type="checkbox"/>	<input type="checkbox"/>	<input type="checkbox"/>	<input type="checkbox"/>	<input type="checkbox"/>
32U	<input type="checkbox"/>	<input type="checkbox"/>	<input type="checkbox"/>	<input type="checkbox"/>	<input type="checkbox"/>	<input type="checkbox"/>	<input type="checkbox"/>	<input type="checkbox"/>	<input type="checkbox"/>	<input type="checkbox"/>	<input type="checkbox"/>	<input type="checkbox"/>	<input type="checkbox"/>	<input type="checkbox"/>	<input type="checkbox"/>	<input type="checkbox"/>	<input type="checkbox"/>	<input type="checkbox"/>
32L	<input type="checkbox"/>	<input type="checkbox"/>	<input type="checkbox"/>	<input type="checkbox"/>	<input type="checkbox"/>	<input type="checkbox"/>	<input type="checkbox"/>	<input type="checkbox"/>	<input type="checkbox"/>	<input type="checkbox"/>	<input type="checkbox"/>	<input type="checkbox"/>	<input type="checkbox"/>	<input type="checkbox"/>	<input type="checkbox"/>	<input type="checkbox"/>	<input type="checkbox"/>	<input type="checkbox"/>
34U	<input type="checkbox"/>	<input type="checkbox"/>	<input type="checkbox"/>	<input type="checkbox"/>	<input type="checkbox"/>	<input type="checkbox"/>	<input type="checkbox"/>	<input type="checkbox"/>	<input type="checkbox"/>	<input type="checkbox"/>	<input type="checkbox"/>	<input type="checkbox"/>	<input type="checkbox"/>	<input type="checkbox"/>	<input type="checkbox"/>	<input type="checkbox"/>	<input type="checkbox"/>	<input type="checkbox"/>
34L	<input type="checkbox"/>	<input type="checkbox"/>	<input type="checkbox"/>	<input type="checkbox"/>	<input type="checkbox"/>	<input type="checkbox"/>	<input type="checkbox"/>	<input type="checkbox"/>	<input type="checkbox"/>	<input type="checkbox"/>	<input type="checkbox"/>	<input type="checkbox"/>	<input type="checkbox"/>	<input type="checkbox"/>	<input type="checkbox"/>	<input type="checkbox"/>	<input type="checkbox"/>	<input type="checkbox"/>
36U	<input type="checkbox"/>	<input type="checkbox"/>	<input type="checkbox"/>	<input type="checkbox"/>	<input type="checkbox"/>	<input type="checkbox"/>	<input type="checkbox"/>	<input type="checkbox"/>	<input type="checkbox"/>	<input type="checkbox"/>	<input type="checkbox"/>	<input type="checkbox"/>	<input type="checkbox"/>	<input type="checkbox"/>	<input type="checkbox"/>	<input type="checkbox"/>	<input type="checkbox"/>	<input type="checkbox"/>
36L	<input type="checkbox"/>	<input type="checkbox"/>	<input type="checkbox"/>	<input type="checkbox"/>	<input type="checkbox"/>	<input type="checkbox"/>	<input type="checkbox"/>	<input type="checkbox"/>	<input type="checkbox"/>	<input type="checkbox"/>	<input type="checkbox"/>	<input type="checkbox"/>	<input type="checkbox"/>	<input type="checkbox"/>	<input type="checkbox"/>	<input type="checkbox"/>	<input type="checkbox"/>	<input type="checkbox"/>

SAMENVATTING

	Delara 6	Delara 8
Sets	0	7
Losse elementen	0	56

ALS BARCODE PRINTEN VERDER

En dan "Toevoegen aan winkelwagen"

SAMENVATTING

	Delara 6	Delara 8
Sets	0	7
Losse elementen	0	56

TERUG ALS BARCODE PRINTEN TOEVOEGEN AAN WINKELWAGEN

Let op: De matrix wordt gebruikt om uw winkelwagen te vullen. Zodra artikelen in de winkelwagen worden geplaatst, verschijnen ze niet meer in de matrixweergave. Eventuele wijzigingen in uw aantallen kunt u doen in de winkelwagen.

U krijgt een melding dat de tanden aan uw winkelwagen zijn toegevoegd.

JE BESTELLING IS TOEGEVOEGD AAN JE WINKELWAGEN

GA NAAR PRODUCTZOEKEN NAAR WINKELWAGEN

Door op “Ga naar product zoeken” te klikken, keert u terug naar de matrix en kunt u meer tanden toevoegen.

Door op “Naar winkelwagen” te klikken gaat u naar uw winkelwagen waar u uw bestelling kunt afronden (zie ook Bestelling doorgeven aan Dealer via de Webshop vanaf punt 3).

B. Maak barcodes

Selecteer de knop "Afdrukken als barcodes" om barcodes te genereren en op te slaan als uw eigen specificatie.

Zie hoofdstuk “Een barcode genereren - maak uw eigen barcode via matrix”

Productlijn: Delara 8

Specificatie: Selecteer een item

ALS BARCODE PRINTEN
VERBIED

	A1	A2	A3	A3.5	A4	B1	B2	B3	B4	C1	C2	C3	C4	D2	D3	D4	BL2	BL3
30U	<input type="checkbox"/>	<input checked="" type="checkbox"/>	<input type="checkbox"/>	<input type="checkbox"/>	<input type="checkbox"/>	<input type="checkbox"/>	<input type="checkbox"/>	<input type="checkbox"/>	<input type="checkbox"/>	<input type="checkbox"/>	<input type="checkbox"/>	<input type="checkbox"/>	<input type="checkbox"/>	<input type="checkbox"/>	<input type="checkbox"/>	<input type="checkbox"/>	<input type="checkbox"/>	<input type="checkbox"/>
30L	<input type="checkbox"/>	<input type="checkbox"/>	<input checked="" type="checkbox"/>	<input type="checkbox"/>	<input type="checkbox"/>	<input type="checkbox"/>	<input type="checkbox"/>	<input type="checkbox"/>	<input type="checkbox"/>	<input type="checkbox"/>	<input type="checkbox"/>	<input type="checkbox"/>	<input type="checkbox"/>	<input type="checkbox"/>	<input type="checkbox"/>	<input type="checkbox"/>	<input type="checkbox"/>	<input type="checkbox"/>
32U	<input type="checkbox"/>	<input type="checkbox"/>	<input type="checkbox"/>	<input type="checkbox"/>	<input type="checkbox"/>	<input type="checkbox"/>	<input type="checkbox"/>	<input type="checkbox"/>	<input type="checkbox"/>	<input type="checkbox"/>	<input type="checkbox"/>	<input type="checkbox"/>	<input type="checkbox"/>	<input type="checkbox"/>	<input type="checkbox"/>	<input type="checkbox"/>	<input type="checkbox"/>	<input type="checkbox"/>
32L	<input type="checkbox"/>	<input type="checkbox"/>	<input type="checkbox"/>	<input type="checkbox"/>	<input type="checkbox"/>	<input type="checkbox"/>	<input type="checkbox"/>	<input type="checkbox"/>	<input type="checkbox"/>	<input type="checkbox"/>	<input type="checkbox"/>	<input type="checkbox"/>	<input type="checkbox"/>	<input type="checkbox"/>	<input type="checkbox"/>	<input type="checkbox"/>	<input type="checkbox"/>	<input type="checkbox"/>
34U	<input type="checkbox"/>	<input type="checkbox"/>	<input type="checkbox"/>	<input type="checkbox"/>	<input type="checkbox"/>	<input type="checkbox"/>	<input type="checkbox"/>	<input type="checkbox"/>	<input type="checkbox"/>	<input type="checkbox"/>	<input type="checkbox"/>	<input type="checkbox"/>	<input type="checkbox"/>	<input type="checkbox"/>	<input type="checkbox"/>	<input type="checkbox"/>	<input type="checkbox"/>	<input type="checkbox"/>
34L	<input type="checkbox"/>	<input type="checkbox"/>	<input type="checkbox"/>	<input type="checkbox"/>	<input type="checkbox"/>	<input type="checkbox"/>	<input type="checkbox"/>	<input type="checkbox"/>	<input type="checkbox"/>	<input type="checkbox"/>	<input type="checkbox"/>	<input type="checkbox"/>	<input type="checkbox"/>	<input type="checkbox"/>	<input type="checkbox"/>	<input type="checkbox"/>	<input type="checkbox"/>	<input type="checkbox"/>
36U	<input type="checkbox"/>	<input type="checkbox"/>	<input type="checkbox"/>	<input type="checkbox"/>	<input type="checkbox"/>	<input type="checkbox"/>	<input type="checkbox"/>	<input type="checkbox"/>	<input type="checkbox"/>	<input type="checkbox"/>	<input type="checkbox"/>	<input type="checkbox"/>	<input type="checkbox"/>	<input type="checkbox"/>	<input type="checkbox"/>	<input type="checkbox"/>	<input type="checkbox"/>	<input type="checkbox"/>
36L	<input type="checkbox"/>	<input type="checkbox"/>	<input type="checkbox"/>	<input type="checkbox"/>	<input type="checkbox"/>	<input type="checkbox"/>	<input type="checkbox"/>	<input type="checkbox"/>	<input type="checkbox"/>	<input type="checkbox"/>	<input type="checkbox"/>	<input type="checkbox"/>	<input type="checkbox"/>	<input type="checkbox"/>	<input type="checkbox"/>	<input type="checkbox"/>	<input type="checkbox"/>	<input type="checkbox"/>

SAMENVATTING

	Delara 6	Delara 8
Sets	0	7
Losse elementen	0	56

ALS BARCODE PRINTEN
VERBIED

===

VI. Barcodes genereren – maak uw eigen specificatie

Ga naar “Prothesetanden” en kies “Barcodes printen”.

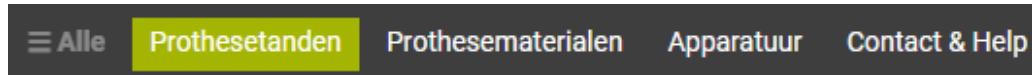

Klik op “Nieuwe barcodelijst genereren”.

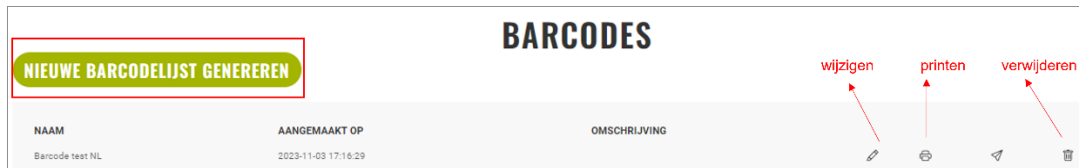

Kies een optie:

3 kolommen -> barcodes voor kiezen; max. 3 kolommen x 12 codes

4 kolommen -> barcode voor fronten; max. 4 kolommen x 12 codes

U krijgt het volgende scherm te zien, waar u uw eigen barcodes kunt ordenen:

- 1) Vul een naam in voor uw eigen barcodespecificatie
- 2) Kies een tandenlijn
- 3) Kies een kleur
- 4) Kies een vorm
- 5) Voeg de code van de gekozen tanden in op het blad of voeg een lege ruimte in

Let op: Nieuwe codes en lege ruimtes worden linksboven geplaatst. Je kunt ze naar boven, naar beneden en naar de rechterkant slepen en neerzetten. In de toekomst zal het mogelijk zijn om ze naar elk punt van het blad te slepen en neer te zetten.

- 6) De geselecteerde codes worden als tanden in uw winkelwagen gezet voor directe bestelling
- 7) Opslaan
- 8) Voeg nog een lade toe met 3 of 4 kolommen
- 9) Verwijder de huidige lade
- 10) Indien u meer dan 1 lade heeft, ziet u hier in welke lade u zich momenteel bevindt
- 11) Verwijder deze code

Nadat u uw barcodes heeft opgeslagen, kunt u deze op papier afdrucken of op uw pc opslaan.

Klik op het afdrুকpictogram

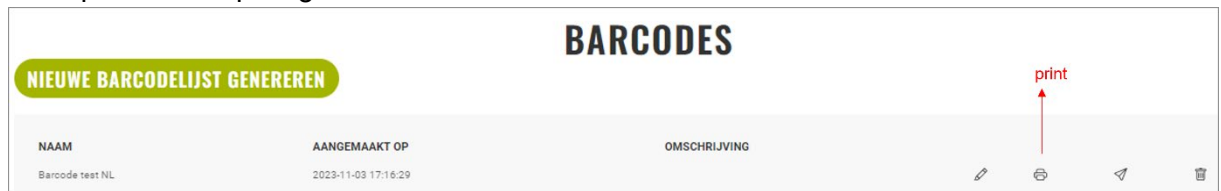

Er wordt een .pdf geopend en u kunt de barcodes afdrukken of opslaan als .pdf op uw pc

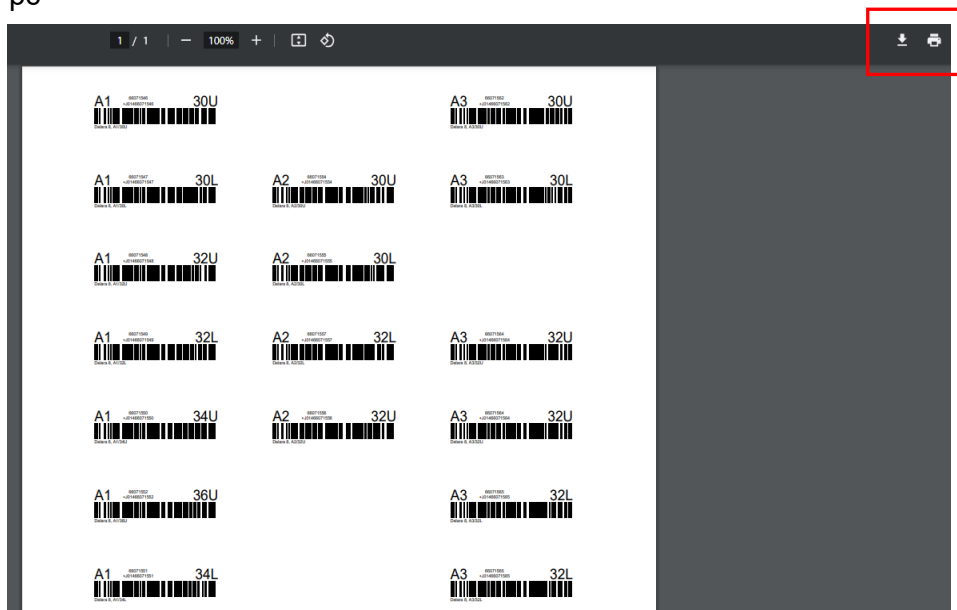

Uw opgeslagen barcodes vindt u onder de kop “barcodes” in uw accountgegevens. Van daaruit kunt u ze wijzigen, afdrukken of verwijderen.

===

VII. Een barcode genereren – maak uw eigen barcode via matrix

Ga naar “Prothesetanden” en kies “Bestel tanden per matrix”

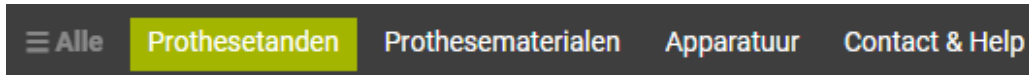

Selecteer de gewenste tandenlijn en vul de matrix met het overeenkomstige aantal barcodes dat u voor die specifieke tanden wilt maken. Onderaan ziet u een samenvatting van het ingevulde aantal per tandenlijn.

Productlijn
Delara 8

Specificatie
Selecteer een item

ALS BARCODE PRINTEN VERDER

	A1	A2	A3	A3.5	A4	B1	B2	B3	B4	C1	C2	C3	C4	D2	D3	D4	BL2	BL3
30U	<input type="checkbox"/>	<input checked="" type="checkbox" value="2"/>	<input type="checkbox"/>	<input type="checkbox"/>	<input type="checkbox"/>	<input type="checkbox"/>	<input type="checkbox"/>	<input type="checkbox"/>	<input type="checkbox"/>	<input type="checkbox"/>	<input type="checkbox"/>	<input type="checkbox"/>	<input type="checkbox"/>	<input type="checkbox"/>	<input type="checkbox"/>	<input type="checkbox"/>	<input type="checkbox"/>	<input type="checkbox"/>
30L	<input type="checkbox"/>	<input type="checkbox"/>	<input checked="" type="checkbox" value="5"/>	<input type="checkbox"/>	<input type="checkbox"/>	<input type="checkbox"/>	<input type="checkbox"/>	<input type="checkbox"/>	<input type="checkbox"/>	<input type="checkbox"/>	<input type="checkbox"/>	<input type="checkbox"/>	<input type="checkbox"/>	<input type="checkbox"/>	<input type="checkbox"/>	<input type="checkbox"/>	<input type="checkbox"/>	<input type="checkbox"/>
32U	<input type="checkbox"/>	<input type="checkbox"/>	<input type="checkbox"/>	<input type="checkbox"/>	<input type="checkbox"/>	<input type="checkbox"/>	<input type="checkbox"/>	<input type="checkbox"/>	<input type="checkbox"/>	<input type="checkbox"/>	<input type="checkbox"/>	<input type="checkbox"/>	<input type="checkbox"/>	<input type="checkbox"/>	<input type="checkbox"/>	<input type="checkbox"/>	<input type="checkbox"/>	<input type="checkbox"/>
32L	<input type="checkbox"/>	<input type="checkbox"/>	<input type="checkbox"/>	<input type="checkbox"/>	<input type="checkbox"/>	<input type="checkbox"/>	<input type="checkbox"/>	<input type="checkbox"/>	<input type="checkbox"/>	<input type="checkbox"/>	<input type="checkbox"/>	<input type="checkbox"/>	<input type="checkbox"/>	<input type="checkbox"/>	<input type="checkbox"/>	<input type="checkbox"/>	<input type="checkbox"/>	<input type="checkbox"/>
34U	<input type="checkbox"/>	<input type="checkbox"/>	<input type="checkbox"/>	<input type="checkbox"/>	<input type="checkbox"/>	<input type="checkbox"/>	<input type="checkbox"/>	<input type="checkbox"/>	<input type="checkbox"/>	<input type="checkbox"/>	<input type="checkbox"/>	<input type="checkbox"/>	<input type="checkbox"/>	<input type="checkbox"/>	<input type="checkbox"/>	<input type="checkbox"/>	<input type="checkbox"/>	<input type="checkbox"/>
34L	<input type="checkbox"/>	<input type="checkbox"/>	<input type="checkbox"/>	<input type="checkbox"/>	<input type="checkbox"/>	<input type="checkbox"/>	<input type="checkbox"/>	<input type="checkbox"/>	<input type="checkbox"/>	<input type="checkbox"/>	<input type="checkbox"/>	<input type="checkbox"/>	<input type="checkbox"/>	<input type="checkbox"/>	<input type="checkbox"/>	<input type="checkbox"/>	<input type="checkbox"/>	<input type="checkbox"/>
36U	<input type="checkbox"/>	<input type="checkbox"/>	<input type="checkbox"/>	<input type="checkbox"/>	<input type="checkbox"/>	<input type="checkbox"/>	<input type="checkbox"/>	<input type="checkbox"/>	<input type="checkbox"/>	<input type="checkbox"/>	<input type="checkbox"/>	<input type="checkbox"/>	<input type="checkbox"/>	<input type="checkbox"/>	<input type="checkbox"/>	<input type="checkbox"/>	<input type="checkbox"/>	<input type="checkbox"/>
36L	<input type="checkbox"/>	<input type="checkbox"/>	<input type="checkbox"/>	<input type="checkbox"/>	<input type="checkbox"/>	<input type="checkbox"/>	<input type="checkbox"/>	<input type="checkbox"/>	<input type="checkbox"/>	<input type="checkbox"/>	<input type="checkbox"/>	<input type="checkbox"/>	<input type="checkbox"/>	<input type="checkbox"/>	<input type="checkbox"/>	<input type="checkbox"/>	<input type="checkbox"/>	<input type="checkbox"/>

SAMENVATTING

	Delara 6	Delara 8
Sets	0	7
Losse elementen	0	56

ALS BARCODE PRINTEN VERDER

Let op: door de pagina te vernieuwen (F5) leegt u in één keer alle gevulde matrices. Het is niet mogelijk om de matrix voor slechts 1 tandenlijn leeg te maken.

Na het invullen van één of meerdere tandenmatrices klikt u op "Als barcode printen" om barcodes te genereren en op te slaan als uw eigen specificatie.

Productlijn
Delara 8

Specificatie
Selecteer een item

ALS BARCODE PRINTEN VERDER

	A1	A2	A3	A3.5	A4	B1	B2	B3	B4	C1	C2	C3	C4	D2	D3	D4	BL2	BL3
30U	<input type="checkbox"/>	<input checked="" type="checkbox" value="2"/>	<input type="checkbox"/>	<input type="checkbox"/>	<input type="checkbox"/>	<input type="checkbox"/>	<input type="checkbox"/>	<input type="checkbox"/>	<input type="checkbox"/>	<input type="checkbox"/>	<input type="checkbox"/>	<input type="checkbox"/>	<input type="checkbox"/>	<input type="checkbox"/>	<input type="checkbox"/>	<input type="checkbox"/>	<input type="checkbox"/>	<input type="checkbox"/>
30L	<input type="checkbox"/>	<input type="checkbox"/>	<input checked="" type="checkbox" value="5"/>	<input type="checkbox"/>	<input type="checkbox"/>	<input type="checkbox"/>	<input type="checkbox"/>	<input type="checkbox"/>	<input type="checkbox"/>	<input type="checkbox"/>	<input type="checkbox"/>	<input type="checkbox"/>	<input type="checkbox"/>	<input type="checkbox"/>	<input type="checkbox"/>	<input type="checkbox"/>	<input type="checkbox"/>	<input type="checkbox"/>
32U	<input type="checkbox"/>	<input type="checkbox"/>	<input type="checkbox"/>	<input type="checkbox"/>	<input type="checkbox"/>	<input type="checkbox"/>	<input type="checkbox"/>	<input type="checkbox"/>	<input type="checkbox"/>	<input type="checkbox"/>	<input type="checkbox"/>	<input type="checkbox"/>	<input type="checkbox"/>	<input type="checkbox"/>	<input type="checkbox"/>	<input type="checkbox"/>	<input type="checkbox"/>	<input type="checkbox"/>
32L	<input type="checkbox"/>	<input type="checkbox"/>	<input type="checkbox"/>	<input type="checkbox"/>	<input type="checkbox"/>	<input type="checkbox"/>	<input type="checkbox"/>	<input type="checkbox"/>	<input type="checkbox"/>	<input type="checkbox"/>	<input type="checkbox"/>	<input type="checkbox"/>	<input type="checkbox"/>	<input type="checkbox"/>	<input type="checkbox"/>	<input type="checkbox"/>	<input type="checkbox"/>	<input type="checkbox"/>
34U	<input type="checkbox"/>	<input type="checkbox"/>	<input type="checkbox"/>	<input type="checkbox"/>	<input type="checkbox"/>	<input type="checkbox"/>	<input type="checkbox"/>	<input type="checkbox"/>	<input type="checkbox"/>	<input type="checkbox"/>	<input type="checkbox"/>	<input type="checkbox"/>	<input type="checkbox"/>	<input type="checkbox"/>	<input type="checkbox"/>	<input type="checkbox"/>	<input type="checkbox"/>	<input type="checkbox"/>
34L	<input type="checkbox"/>	<input type="checkbox"/>	<input type="checkbox"/>	<input type="checkbox"/>	<input type="checkbox"/>	<input type="checkbox"/>	<input type="checkbox"/>	<input type="checkbox"/>	<input type="checkbox"/>	<input type="checkbox"/>	<input type="checkbox"/>	<input type="checkbox"/>	<input type="checkbox"/>	<input type="checkbox"/>	<input type="checkbox"/>	<input type="checkbox"/>	<input type="checkbox"/>	<input type="checkbox"/>
36U	<input type="checkbox"/>	<input type="checkbox"/>	<input type="checkbox"/>	<input type="checkbox"/>	<input type="checkbox"/>	<input type="checkbox"/>	<input type="checkbox"/>	<input type="checkbox"/>	<input type="checkbox"/>	<input type="checkbox"/>	<input type="checkbox"/>	<input type="checkbox"/>	<input type="checkbox"/>	<input type="checkbox"/>	<input type="checkbox"/>	<input type="checkbox"/>	<input type="checkbox"/>	<input type="checkbox"/>
36L	<input type="checkbox"/>	<input type="checkbox"/>	<input type="checkbox"/>	<input type="checkbox"/>	<input type="checkbox"/>	<input type="checkbox"/>	<input type="checkbox"/>	<input type="checkbox"/>	<input type="checkbox"/>	<input type="checkbox"/>	<input type="checkbox"/>	<input type="checkbox"/>	<input type="checkbox"/>	<input type="checkbox"/>	<input type="checkbox"/>	<input type="checkbox"/>	<input type="checkbox"/>	<input type="checkbox"/>

SAMENVATTING

	Delara 6	Delara 8
Sets	0	7
Losse elementen	0	56

ALS BARCODE PRINTEN VERDER

U krijgt het volgende scherm, waar u uw eigen barcodes kunt ordenen:

- 1) Vul een naam in voor uw eigen barcodespecificatie
- 2) Kies een tandenlijn
- 3) Kies een kleur
- 4) Kies een vorm
- 5) Voer de code van de gekozen tanden in op het blad of voeg een lege ruimte in

Let op: Nieuwe codes en lege ruimtes worden linksboven geplaatst. Je kunt ze naar boven, naar beneden en naar de rechterkant slepen en neerzetten. In de toekomst zal het mogelijk zijn om ze naar elk punt van het blad te slepen en neer te zetten.

- 6) De geselecteerde codes worden als tanden in uw winkelwagen gezet voor directe bestelling
- 7) Opslaan
- 8) Voeg nog een lade toe
- 9) Verwijder de huidige lade
- 10) Indien u meer dan 1 lade heeft, ziet u hier in welke lade u zich momenteel bevindt
- 11) Verwijder deze code

Nadat u uw barcodes heeft opgeslagen, kunt u deze op papier afdrucken of op uw pc opslaan.

Klik op het afdrুকpictogram

NIEUWE BARCODELIJST GENEREREN

BARCODES

↑
print

NAAM	AANGEMAAKT OP	OMSCHRIJVING	✎ 🖨️ 📧 🗑️
Barcode test NL	2023-11-03 17:16:29		

Er wordt een .pdf geopend en u kunt de barcodes afdrukken of opslaan als .pdf op uw pc.

Uw opgeslagen barcodes vindt u onder de rubriek “barcodes” in uw accountgegevens. Van daaruit kunt u ze wijzigen, afdrukken of verwijderen.

===

Heeft u vragen ?

Kulzer Benelux B.V.
Fustweg 5
2031 CJ Haarlem
Nederland

T +31 (0)23 5434250
E info-benelux@kulzer-dental.com
www.kulzer.nl / www.kulzer.be
shop.kulzer.nl / shop.kulzer.be

stand 11/12/2023

KULZER
MITSUI CHEMICALS GROUP